

西九州させぼ広域都市圏

YOKA

2022.10 ~ 2023.03

Workation TOURS

※「よか」は九州の方言で「良い」
「快適」「うらやましい」の意味

西九州の余暇じかん ワーケーション旅プラン



テーマに合わせて
あちこち巡る
ワーケーションツアー。

プラン紹介

＼ 宿泊も体験も交通もセットに！／

交流型ワーケーションがパックになった4つの限定プラン
おすすめコースを気ままに巡る4つのフリープラン



西九州させぼ
広域都市圏

ワーケーションとは

ワーケーションとは「Work (ワーク)」と「Vacation (バケーション)」を組み合わせた造語で、普段の職場や自宅とは異なる場所で仕事と余暇を同時に過ごすことです。仕事とのバランスに決まりは無く、交流や体験など滞在先の地域と深く関わることで、日常にない気づきや学びが得られる、新たな価値創出の機会として注目が高まっています。



9つのまちを楽しむ
ワーケーションツアー

佐世保市
自然に恵まれた国際色豊かな港街
世界で最も美しい湾「九十九島」に代表される、豊かな自然に恵まれた街。旧海軍の軍港として栄えた歴史をもち、米海軍基地のある国際色豊かな港街でもあります。

平戸市
西の端の歴史とロマンのまち
日本で最初の西洋貿易港として開かれ、今でも西洋と東洋の文化が入り混じった街並みが残っています。また、日本100名城に選定された平戸城の「懐柔櫓(かいじゅうぐら)」は日本初の常設「城泊」施設です。

松浦市
アジフライの聖地
松浦市は「アジフライの聖地」を宣言しました。お刺身でもおいしく食べられる新鮮なアジを、アツアツ・サクサク・フワフワのアジフライにして市内各店舗で提供しています。

西海市
山海の幸の宝庫
温暖な気候の西海市は、全国有数のみかんの産地です。また、三方を海で囲まれ、イセエビをはじめ海の幸にも恵まれています。どこにいても美しい海と山の景色を楽しむことができます。

東彼杵町
日本一に輝いたお茶の名産地
「そのぎ茶」ブランドで親しまれるお茶は、全国茶品評会で農林水産大臣賞を5度受賞。日本茶アワードでも3度の日本茶大賞に輝いています。

川棚町
紺青色(こんじょういろ)の羽
昭和38年にインドから友好の印として贈られたインドくじゃく。大崎くじゃく園では現在約200羽飼育されており、春から初夏にかけては、求愛のため雄たちが紺青色のきれいな羽を広げます。

波佐見町
伝統とモダン
400年の伝統をもつ「波佐見焼」。時代のトレンドや生活者ニーズを敏感に感じ取り、いち早く新しいものづくりに挑戦する、おしゃれて使いやすい「カジュアルリッチ」な陶磁器です。

小値賀町
島人のおもてなしが心に残る島
リゾート施設もコンビニもありません。あるのは採れたてのおいしい野菜と、脂のつった新鮮な魚、昭和の懐かしい風景と、気さくで温かい人の心、おもてなしの心です。

佐々町
旬めき花めくまち
豊かな自然と快適な住環境が調和したまち。清流・佐々川ではシロウオ漁、春から初夏にかけては三大花まつりが楽しめます。周辺都市へのアクセスも良好で、今もなお人口が増え続けています。

Theme 交流プラン

小値賀 P04

暮らすように旅する島時間コース

ゆっくりと流れる島時間の中で、島民の日常を体験しながらワーケーションを楽しむ島旅プラン。パワースポット巡りや絶品島ごはん、ビーチクリーン、古民家ワーケーションなど充実のプラン。



波佐見 西海 P06

ものづくり&地域デザインコース

伝統ある陶器のまち波佐見町とクリエイティブな交流が生まれる西海市を「ものづくり」をテーマに巡ります。窯元見学やワークショップを通じて、ものづくりが生むカルチャーを体感できます。



Theme フリープラン

宿泊費・交通費・シーカヤック体験付きプラン P08

潮風のまちで感じる
居心地抜群のワーケーション

大村湾からの心地よい潮風を受けながら、海沿いの町をレンタカーで周遊するプラン。オーナーご夫婦とのトークが弾むゲストハウス宿泊と、おだやかな大村湾でのシーカヤック体験がセットになっています。



宿泊費・交通費・シーグラス体験付きプラン P10

優雅なリゾート空間で
非日常ワーケーション

グランピングやウッドテラスなど、海を目の前に優雅な時間が楽しめるリゾート感たっぷりの滞在プランです。いつもの日常を離れて、ゆっくりと沈む夕陽を見送る。ここしかない感動を心に刻むひとときを。

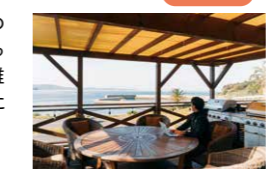

東彼杵 波佐見 P05

「ひとつつながる」まちづくりコース

ひとを中心とした「まちづくりの輪」が広がる東彼杵町と波佐見町を舞台に、地域交流の拠点づくりに関わる話題のキーマンたちを訪ねます。地域に必要なまちづくりの今が見えてくる2日間。



川棚 西海 P07

ONとOFFのバランス探しコース

仕事とプライベート。心のバランスや自分の整え方が見つかる癒やしの旅プラン。川棚町の海辺ではヨガとランチで心と体を整え、西海市では「人と食」の交流で元気をいただきます。



宿泊費・交通費・サウナ付きプラン P09

港まちと島で「ととのう」
サウナ推しワーケーション

サウナーが一度は行ってみたい話題のサウナをチョイス。有名熱波師がいる老舗サウナや全室セルフワウリュウのサウナ付きホテル、小値賀にできた秘密のサウナまで、2日間ととのうのいっぱなしのプランです。



宿泊費・交通費・体験料付きプラン P11

のどかで豊かな暮らしを、
じっくり味わう旅

自然や文化が溶け合う個性豊かな3つの町を周遊するプラン。平戸市では漁船に乗って定置網漁を体験し、漁の後は漁師めしの朝ごはんをいただきます。体験を通して、その土地ならではの豊かさを実感できます。



もっと知りたい方は 西九州のみどころとグルメを紹介するウェブサイト「Drive Japan West Kyushu」



西九州させぼ移住サポートプラザ

移住相談からワーケーションのコーディネートまでサポート!

西九州させぼ広域都市圏12市町への移住を包括的にサポートする「西九州させぼ移住サポートプラザ」は、佐世保らしい港の景色が広がる新みなとターミナル1階に窓口を設けている。各市町の移住情報の提供や相談対応だけでなく、市町毎の特色を生かしたワーケーションのコーディネートも行っている。

長崎県佐世保市新港町8-1(新みなとターミナル内)
TEL/0956-25-9251 FAX/0956-25-3311
Mail/ujji-turn@city.sasebo.lg.jp
相談時間:平日8時30分~17時15分
(土曜、日曜、祝日、夕刻は要予約)



西九州させぼ
移住サポートプラザ
Webサイト



西九州させぼ
広域都市圏
Webサイト



YouTube

西九州させぼ移住サポートプラザ ▶ @saseboijyu

▶ @sasebo_uji

▶ @sasebo_uji

西九州させぼ広域都市圏(移住サポート) ▶ @sasebokoikiUJI

▶ @sasebokoiki_UJI

▶ @sasebokoiki_uji

Theme 交流



島で暮らしてわかること。暮らすように旅する島時間 コース

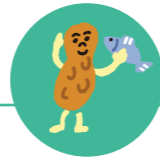

小値賀

旅行代金 お一人様23,000円(税込)
最少催行人員 3名(最大6名)
【申込締切】 各10日前
 ※定員になり次第締め切りとなります。
【食事条件】 朝食:1回 昼食:1回 夕食:1回
【添乗員】 添乗員は同行しますが、現地スタッフがご案内します。
【利用船会社】 九州商船
【旅行代金に含まれるもの】
 宿泊費・フェリー代・島内交通費・食事代・土産代・体験代・保険代

お土産付き
クリーンキット
 大漁旗の再利用バック
 +小値賀ビーナツクッキー



POINT

島中の人と自然の Powerspot を巡る

2日目

ビーチクリーン&海洋ゴミのワークショップ



地ノ神嶋神社
 古民家レストラン 藤松

昼食
 捕鯨や酒造りで富を築いた、旧藤松家のお屋敷を改修した「古民家レストラン藤松」で、新鮮な海の幸や島の赤土で育った野菜など、この島でしか味わえないお食事をご堪能いただけます。

自由散策
 ワークションを
 お楽しみください
 小値賀発:フェリーで移動



KONNE Lunch & Cafe
 おしゃれな店内で、コーヒーを飲みながらメールチェックも◎

16:30

Theme 交流



「ひとつがっながる」まちづくり コース

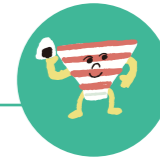

波佐見

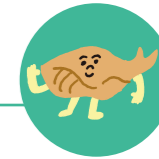

東彼杵

旅行代金 お一人様27,500円(税込)
最少催行人員 3名(最大8名)
【申込締切】 各10日前
 ※定員になり次第締め切りとなります。
【食事条件】 朝食:1回 昼食:1回 夕食:1回
【添乗員】 添乗員は同行しますが、現地スタッフがご案内します。
【利用バス会社】 させぼバス
【旅行代金に含まれるもの】
 宿泊費・交通費・食事代・土産代・体験代・保険代

お土産付き
くじらの髭おすすめセット
 (提供:Sorrisoriso)



COURSE

2022. 11/10 (木) ~ 11 (金)

POINT

ひとの輪で交流を生み出すキーマンたちのトークリレー

1日目

〈東彼杵〉

13:00 集合:佐世保駅
 道の駅 彼杵の荘 東彼杵町のご紹介
 東彼杵町観光協会
 飯塚 将次さん

Sorrisoriso 千綿第三瀬戸米倉庫

トークタイム
 地域交流の拠点づくり
 一般社団法人
 東彼杵ひとこともの公社
 森 一峻さん

東彼杵町を中心に長崎県の地域コーディネーターとして地域住民と連携した地域・文化づくりに取り組んでいる。「Sorrisoriso 千綿第三瀬戸米倉庫・くじらの髭」を中心に、周辺の古民家をリノベーションした店舗や拠点づくりをサポート。

uminoわ (見学)

千綿駅 (自由散策)

さいとう宿場交流会

夕食

齊藤さんご夫婦
 さいとう宿場
 食事をしながら、宿のオーナーご夫婦と地方移住&起業について語らう夜。

〈波佐見〉

ブリスヴィラ波佐見 宿泊

2日目

波佐見空き工房バンク トークタイム

波佐見町のご紹介と、波佐見空き工房バンクの取り組み
 波佐見空き工房バンク
 福田 奈都美さん

西の原 (ワーケーション) トークタイム

波佐見焼ブランドと西の原の成り立ちについて
 西海陶器株式会社
 小林 善輝さん

古民家民泊 oniwa

昼食
 棚田の絶景を望む古民家で、オーナーの河内さんご夫婦と一緒に、鬼木米など地元産の食材をつかった田舎料理を味わいます。

中尾山 (窯元見学ガイドツアー)

ながせ陶房 トークタイム

未来へつなぐ「結の文化」
 ながせ陶房 長瀬 渉さん

型にはまらない独自の世界観を表現する陶芸家。中尾山に作陶活動の拠点を置き「ないものは自分でつくる」精神で、窯や陶房だけでなく人々が憩い賑わう場を作るなど、地域興し活動にも積極的に取り組んでいる。

解散:佐世保駅

17:00

Theme 交流



ほしいものは、つくる。 **ものづくり&地域デザイン** コース

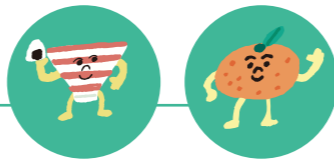

波佐見 西海

旅行代金 お一人様27,000円(税込)
最少催行人員 3名(最大8名)
【申込締切】 各10日前
 ※定員になり次第締め切りとなります。
【食事条件】 朝食:1回 昼食:1回 夕食:1回
【添乗員】 添乗員は同行しませんが、現地スタッフがご案内します。
【利用バス会社】 させぼバス
【旅行代金に含まれるもの】
 宿泊費・交通費・食事代・土産代・体験代・保険代

2022. **10/20**(木)~**21**(金)
 2022. **12/15**(木)~**16**(金)

お土産付き
波佐見
おすすめセット

COURSE

1日目

〈波佐見〉

13:00 集合:佐世保駅

波佐見空き工房バンク

トークタイム

波佐見町のご紹介
 波佐見空き工房バンク
 福田 奈都美 さん

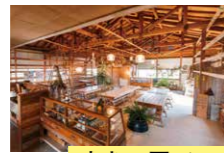

空き工房バンク

窯元・生地屋・型屋 (見学)



和山窯

量産化を支える仕組み
 波佐見焼づくりの現場を見学
 小さな町で大量生産されている波佐見焼。それは「分業制」というシステムがしっかり整っているからこそ。400年以上の歴史を持つ波佐見焼の生産の工程を見学いたします。

西の原 (ワーケーション&お買い物)



夕食

monné legui mooks

(モンネ・ルギ・ムック)

ブリスヴィラ波佐見 宿泊



18:00

地域に息づくデザインと「ものづくり」の原点にふれる

POINT

2日目

HIROPPA (ワーケーション)

トークタイム

「HIROPPA」でのんびりフリートーク
 有限会社 マルヒロ
 馬場 匡平 さん

波佐見焼メーカーのマルヒロが手がける公園。アーティストとコラボした道具や作品が設置され、直営店やカフェも併設。新しいカルチャーが生まれる場所。



HIROPPA

〈西海〉

小安丸 昼食

山崎マーク (工場見学)

プリント体験

HOGET (ワーケーション)

トークタイム

道の駅さいかい
 みかんどーム (お買い物)

解散:佐世保駅



HOGET

有限会社山崎マーク
 山崎 秀平 さん

山崎マーク工場見学・プリント体験
 刺繍やマークのプリント・加工を行う「山崎マーク」の工場見学。そして、シルクスクリーンを使った、プリント体験を行います。体験の後は、ものづくりの範疇を越えて2020年にオープンした地域の拠点「HOGET」で、代表の山崎さんとフリートークを楽しみます。

Theme 交流



ココロとカラダが喜ぶ **ONとOFFのバランス探し** コース

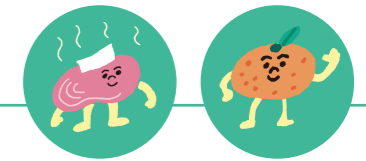

川棚 西海

旅行代金 お一人様24,000円(税込)
最少催行人員 3名(最大8名)
【申込締切】 各10日前
 ※定員になり次第締め切りとなります。
【食事条件】 朝食:2回 昼食:2回 夕食:1回
【添乗員】 添乗員は同行しませんが、現地スタッフがご案内します。
【利用バス会社】 させぼバス
【旅行代金に含まれるもの】
 宿泊費・交通費・食事代・土産代・体験代・保険代

2022. **10/14**(金)~**15**(土)
 2022. **10/29**(土)~**30**(日)

お土産付き
さいかい
お野菜セット
 (提供:元気やさい 雅)

COURSE

1日目

〈川棚〉

10:00 集合:佐世保駅

ハイジと薬箱にて
血流測定と健康診断

大崎海水浴場へ移動

トークタイム 地方移住と環境保護活動の取り組み
 川棚町まちづくり団体Kujaku Peace代表
 前平 泉 さん

海YOGA (体験)

海の家 Food Nora

昼食

ヨガの後は、「キチュリ(豆粥)」や地元の野菜を使った、身体と心に心地の良い「キチュリランチ」を海沿いのテーブルで楽しめます。



キチュリランチ

フリータイム 川棚大崎温泉しおさいの湯や、OSAKI Sea Terraceでのワーケーションをお楽しみいただけます。

〈西海〉

雪浦ゲストハウス 森田屋

交流会(10/14のみ)

星空コンサート(10/29のみ)

海岸で、レコード盤から流れる音楽と星空観察(音浴博物館とのコラボイベント)

ジスコホテル西海 宿泊



森田屋 交流会

旅人と地元の人々との出会いの場 森田屋ビアホール。毎週金曜日だけの特別な夜になっています。

自然と人に包まれるリフレッシュタイム



海YOGA

Smile-minna yoga
 海風を感じながら、初心者さんでも普段着で気軽にできるヨガを体験します。ハーブのスポーツドリンク付き。



OSAKI Sea Terrace

心地よい潮風を感じながら、海辺でワークタイム。テーブルや椅子、カフェ、WiFiなど環境も整っています。



しおさいの湯

2日目

がね汁作り 昼食 (雪浦の郷土料理)

さいかい元気村 (体験)

野菜等収穫体験

秋の味覚さつまいも堀り体験を行います。

道の駅さいかい
 みかんどーム (お買い物)

解散:佐世保駅



がね汁作り体験

つがね(もくずがに)を丸ごとつぶして作る雪浦地区に昔から伝わる伝統郷土料理で、雪浦くんの夜の直来(なおり)という無礼講の宴会でふるまわれる特別なご馳走。

17:00

Theme フリープラン

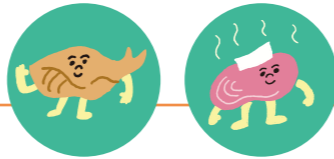

東彼杵

川棚

レンタカー付

潮風のまちで感じる居心地抜群のワーケーション

さいとう宿場 **宿泊** **朝食**

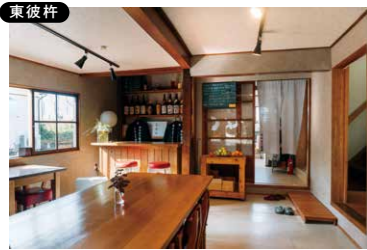

千綿駅から徒歩1分の場所にある古民家を改装したゲストハウス。2階の窓からは雄大な大村湾を一望できる。1Fのラウンジは交流の場となっている。

Wi-Fi

シーカヤック体験 ※該当プランのみ



BUCO caféのオーナーが運営しているシーカヤック体験「10歩Garage」。大村湾の大崎半島と片島の入江を舞台に、穏やかな海でのシーカヤック体験ができます。(ガイド付き体験)



シーカヤック体験付

2022. 10/16(日)~17(月) 2022. 11/13(日)~14(月) **旅行代金** 1名1室 お一人様23,500円(税込)
2名1室 お一人様15,000円(税込)
2022. 12/18(日)~19(月) 2023. 3/5(日)~6(月)

シーカヤック体験なし

2023. 1/28(土)~29(日) 2023. 2/18(土)~19(日) **旅行代金** 1名1室 お一人様19,000円(税込)
2名1室 お一人様10,500円(税込)

最少催行人員 1名

【申込締切】 各出発日の7日前
【食事条件】 朝食:1回
【添乗員】 同行しません
【利用予定レンタカー会社名】 日産レンタカー
【旅行代金に含まれるもの】
宿泊代、レンタカー代(1泊2日)、
シーカヤック代(該当日のみ)、保険代
【その他】
レンタカーは10:00~翌日18:00までご利用いただけます。
利用クラスは「マーチ」同等クラスとなります。

【行程】

1日目	佐世保駅(受付) / レンタカー受取後フリータイム / さいとう宿場(宿泊)
2日目	宿 / シーカヤック(該当日のみ) / フリータイム / レンタカー返却 / 解散

フリータイムにおすすめのお立ち寄りスポット

東彼杵のスポット

川棚のスポット



Sorrisoriso
千綿の元農協米倉庫をリノベーションした交流拠点。カフェも併設。
TEL 0957-20-1883 Wi-Fi



千綿駅
レトロな木造駅舎の目の前には大村湾の絶景。海が見える駅としても有名。



E-basyo みんなでワハハ(要予約)
老若男女が集まる常設型・共生型サロン。食事も提供。笑顔の絶えない交流の場。
TEL 090-8394-6424 Wi-Fi



川下精肉店のメンチカツ
芳醇な長崎和牛と香ばしい衣。最高一日1,000個売上の超人気な一品。
TEL 0956-82-2165



BUCO café
のんびりした時間が流れる海辺のカフェ。シーカヤック体験「10歩Garage」も運営。
TEL 080-2393-7209 Wi-Fi



大山製茶園
東彼杵町中尾郷にある4代にわたってそのぎ茶の生産を続けるお茶農家。
TEL 0957-46-1349



道の駅 彼杵の荘
お茶をはじめとした特産品や新鮮な野菜・果物、お弁当などを販売する道の駅。
TEL 0957-49-3311



片島公園
公園内には、片島魚雷発射試験場跡があり、フォトスポットとしても人気が高い。



OSAKI Sea Terrace
大崎海水浴場の潮風を感じながら、開放的な空間で過ごすことができる。



Wi-Fi

Theme フリープラン

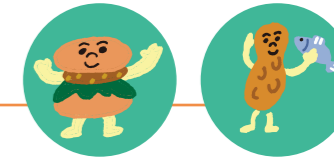

佐世保

小値賀

港まちと島で「ととのう」サウナ推しワーケーション

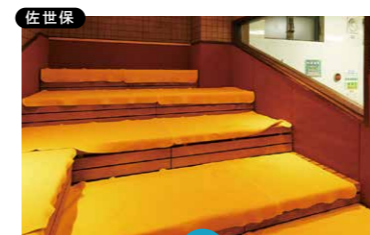

サウナサン

宿泊

本格派のロウリュウやアフグースなどハイレベルなサウナだけではなく、隅々まで行き届いた清潔な館内もファンの心を掴む。コワーキングスペースも完備。
※男性のみ利用可

Wi-Fi



暮らしを育む家 弥三

民泊 朝食 夕食

築100年の古民家に移住者のご夫婦が住む民泊施設。小値賀らしい島の暮らしと共に、薪風呂や七輪料理など火のある暮らしを体験できる。

Wi-Fi

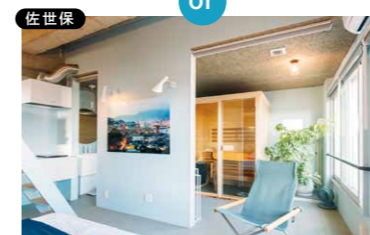

RE SORT

宿泊

全室セルフロウリュウが楽しめるサウナ付きのマイクロホテル。屋上の共用サウナでは、冷えた水風呂や外気浴と一緒に港まちの風景を一望できる。

Wi-Fi

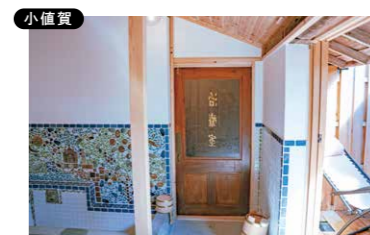

薬湯&サウナ ofuroba

古民家を改修して作られた薬草風呂とフィンランド式のロウリュウが楽しめる小さな銭湯。貸し切り利用も可能で、サウナーには嬉しい開放的な外気浴スペースもあり。

Wi-Fi

平日

2022. 10/6(木)~8(土) 2023. 1/26(木)~28(土) **旅行代金(RE SORT)** 1名1室 お一人様43,000円(税込)
2名1室 お一人様30,500円(税込) **旅行代金(サウナサン)** ※男性のみ 1名1室 お一人様32,000円(税込)
2名1室 お一人様28,500円(税込)

休前日

2022. 11/26(土)~28(月) 2022. 12/10(土)~12(月) **旅行代金(RE SORT)** 1名1室 お一人様50,000円(税込)
2名1室 お一人様33,000円(税込) **旅行代金(サウナサン)** ※男性のみ 1名1室 お一人様32,000円(税込)
2名1室 お一人様28,500円(税込)

【行程】

1日目	佐世保駅(受付) / フリータイム / サウナサン(宿泊) もしくはRE SORT(宿泊)
2日目	宿 / 佐世保港発(フェリー) / 小値賀港着 / ofuroba(サウナ) / フリータイム / 弥三(宿泊)
3日目	宿 / フリータイム / 小値賀港(フェリー) / 佐世保港着

最少催行人員 1名

【申込締切】 各出発日の7日前
【食事条件】 朝食:1回 夕食:1回
【添乗員】 同行しません
【利用予定船会社】 九州商船
【旅行代金に含まれるもの】
宿泊代(2泊)、フェリー代、
ofuroba(貸切サウナ代)、保険代

フリータイムにおすすめのお立ち寄りスポット

小値賀のスポット

佐世保のスポット



佐世保バーガー
昭和25年頃、米海軍基地から直接レシピを聞き作り始めたのがはじまり。



葉港町珈琲 サセボノオト
JAZZの街SASEBOを体感できるお店。JAZZの音色に浸りながら、こだわりのコーヒーとカレーを味わって。
TEL 0956-60-9307 Wi-Fi



外国人バー
歴史ある外国人向けのバー。地元客や観光客など日本人客も多く、支払いはキャッシュオンデリバリースタイル。



笛吹商店街
港から続く1本のゆるい坂道には商店が並び、早朝の街歩きにはぴったり。



KONNE Lunch&Cafe
古民家を改修した気持ちの良い空間が自慢のカフェ&ランチのお店。
TEL 0959-42-5843 Wi-Fi



五両だき
白い砂浜と大迫力の断崖風景は、小値賀のパワースポットのひとつ。



柿の浜海水浴場
島内では一番透明度が高く、遠浅で人気の海水浴場。水平線に落ちる夕日も最高。

Theme フリープラン

レンタカー付

優雅なリゾート空間で非日常ワーケーション

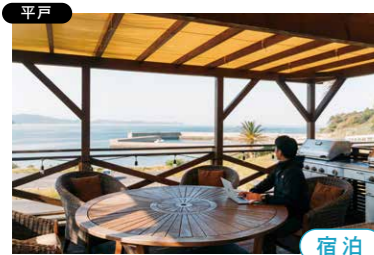
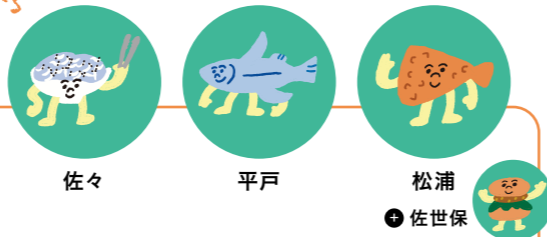

Momの家

海辺を向いたウッドテラスなど、ゆったりとした施設空間が自慢のホテル。夕日が沈む時間帯は幻想的なオレンジ色に照らされる。

宿泊

Wi-Fi



グランピングビレッジ シーグラン

バリをイメージしたリゾート感いっぱいの施設。オーシャンビューのウッドデッキは設備も充実していて気軽にグランピングを楽しめる。

宿泊

朝食

夕食

Wi-Fi



シーグラス体験

廃校になった旧小学校の音楽室で、世界に一つだけのシーグラスアクセサリーづくりに挑戦。砂浜で見つけたお気に入りのシーグラスを使います。

平日

- 1 2022. 11/11 (金)~12 (土)
- 2 2022. 12/22 (木)~23 (金)
- 3 2023. 2/3 (金)~4 (土)
- 4 2023. 3/10 (木)~11 (金)

旅行代金

「Momの家」利用の場合
2名1室 お一人様9,000円(税込)
「グランピングビレッジシーグラン」利用の場合
2名1室 お一人様27,000円(税込)

休前日

- 5 2022. 10/22 (土)~23 (日)
- 6 2023. 1/14 (土)~15 (月)

旅行代金

「Momの家」利用の場合
2名1室 お一人様9,000円(税込)
「グランピングビレッジシーグラン」利用の場合
2名1室 お一人様30,500円(税込)

【行程】

1日目	佐世保駅(受付) / レンタカー受取後フリータイム / Momの家(宿泊) もしくは グランピングビレッジシーグラン(宿泊)
2日目	宿 / シーグラス体験 / フリータイム / レンタカー返却 / 解散 オプション利用の方のみ 変なホテル(ハウステンボス)宿泊
3日目(オプション利用の方のみ)	ハウステンボス



変なホテル(ハウステンボス)オプション宿泊料金 ※入場チケットは別途購入が必要です。

- 1 3 4 1名1室お一人様23,000円(税込) 2名1室お一人様13,000円(税込)
- 2 1名1室お一人様28,300円(税込) 2名1室お一人様15,800円(税込)
- 5 6 1名1室お一人様22,000円(税込) 2名1室お一人様12,500円(税込)

フリータイムにおすすめのお立ち寄りスポット

佐々



いわさき珈琲館

1972年創業の老舗喫茶。レトロな店内では、パフェや定食なども味わえる。



市丸農園 いちご研究室

いちご農家直営のテイクアウト専門店。佐々産のいちごを使用したスイーツが人気。



佐々血山直売所

血山公園横にある地元の農産物や鮮魚、加工品が並ぶ直売所。焼き芋が人気。

松浦



ガーデンCafe 柞の木

木の温もりを感じる山の中の小さなカフェ。テラス席からの眺めも抜群。



土谷棚田

棚田百選の中でも指折りの棚田との呼び声も高く、玄界灘に沈む夕日美しい棚田。



名物グルメ

松浦のアジフライ

「アジフライの聖地」松浦はあじの水揚げ量日本一。新鮮でふわふわサクサク!

変なホテル(宿泊オプション)

ハウステンボス

季節の花々と日本最大級のイルミネーションを楽しめる花と光の感動リゾート。



平戸



生月サンセットウェイ

生月大橋の先に広がる絶景のドライブルート。水平線を眺めながら歩くことができる。



シービューランチ

初心者でもスタッフが優しく教えてくれるウエスタンスタイルの乗馬クラブ。



平戸城

城内は平戸の歴史を学べるミュージアム施設。天守閣からは平戸の海を一望できる。

Theme フリープラン

レンタカー付

のどかで豊かな暮らしを、じっくり味わう旅



血山窯体験施設(クレヨン絵付)

- 2022. 12/8 (木)~9 (金)
- 2023. 1/19 (木)~20 (金)
- 2023. 2/5 (日)~6 (月)

旅行代金

「to be HIRADO」利用の場合
1名1室 お一人様7,000円(税込)
2名1室 お一人様6,500円(税込)

「コトノハ」利用の場合

1名1室 お一人様8,000円(税込)
2名1室 お一人様7,000円(税込)

シロウオ漁体験

- 2023. 2/12 (日)~13 (月)
- 2023. 2/23 (木・祝)~24 (金)
- 2023. 3/12 (日)~13 (月)

旅行代金

「to be HIRADO」利用の場合
1名1室 お一人様11,500円(税込)
2名1室 お一人様11,500円(税込)

「コトノハ」利用の場合

1名1室 お一人様12,000円(税込)
2名1室 お一人様12,000円(税込)

最少催行人員 1名

【申込締切】 各出発日の7日前
【食事条件】 朝食:1回
【添乗員】 同行しません
【利用予定レンタカー会社】 日産レンタカー

【旅行代金に含まれるもの】

宿泊代、レンタカー代(1泊2日)、体験代、保険代
【その他】
レンタカーは10:00~翌日18:00までご利用いただけます。利用クラスは「マーチ」同等クラスとなります。漁師体験後の朝食はコロナ感染状況により変更になる可能性もございます。

【行程】

1日目	佐世保駅(受付) / レンタカー受取後フリータイム / 血山窯体験施設(クレヨン絵付) 12・1・2月 / シロウオ漁体験2・3月 / to be HIRADO(宿泊)もしくは コトノハ(宿泊)
2日目	宿 / あやか水産(漁師体験 朝食付) / フリータイム / レンタカー返却 / 解散

フリータイムにおすすめのお立ち寄りスポット

佐々



上ノ原製茶園

昔から伝わる伝統製法のながさき釜炒り茶と、ギャバロン茶を生産・販売する茶園。



東光寺

1436年創建。豊臣秀吉にまつわる如来像や、佐々を救った男「伝言坊」を祀る寺。



佐々駅

三角の駅舎が特徴的な松浦鉄道西九州線の駅。

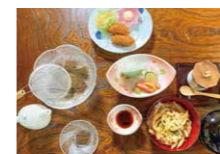

和香園(シロウオ料理)

うなぎ屋としても人気の大衆割烹の店。シーズンには名物のシロウオ料理を味わえる。



伝言坊もなか

町内のお菓子屋さんで協力開発した戦国時代の武将「伝言坊」を象ったもなか。

松浦



松尾農園 Matsuou Nouen + Coffee

名物のアジフライサンドなどが味わえるオシャレなコーヒースタンド。



今福神社

応徳元年(西暦1084年)に創建。松浦党始祖・久(ひさし)公にゆかりのある神社。



道の駅 松浦海のふるさと館

新鮮な地元農産物、加工品が並ぶ物産館。名物アジフライ丼やブリ丼を味わえる。

平戸



夕やけ食堂 SHOKUDO+CAFE

地元食材の定食やこだわりスイーツを平戸大橋の景色と一緒に味わえるカフェ食堂。



川内峠

草原が広がる川内峠の爽快な道は、ドライブしながら360度の絶景を楽しむ。

平戸

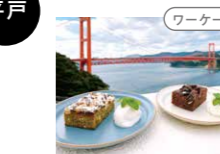

平戸瀬戸市場

平戸の新鮮食材や加工品が集まる直売所。2階にカフェレストランを併設。

- ご予約
- 申込書提出・旅行代金お振込み
- 申込受付完了
- 必要書類送付

お電話またはHPからご予約ください。予約後ご自宅へ必要書類が届きます。
当社が予約の承諾の旨を通知した翌日から起算して3日以内に申込書の提出と申込金の支払いをしていただきます。
こちらでご入金を確認できた時点で正式に申込完了となります。
必要書類はご記入後、当協会宛てに郵送またはご持参ください。

振込先

十八親和銀行 佐世保駅前支店 普通1013978
公益財団法人 佐世保観光コンベンション協会

※掲載内容は2022年9月1日時点のものです。掲載価格は全て税込です。
※掲載写真はすべてイメージです。
※天候等、諸状況によりツアー内容が変更になる場合がございます。
詳細はお問い合わせください。

お申し込み・お問い合わせはこちら

佐世保観光情報センター (年中無休/9:00~18:00)
TEL0956-22-6630
FAX0956-23-6750
<https://www.sasebo99.com/feature/tour/>



HPの申込フォームをご利用ください。

新型コロナウイルスの感染拡大に対する対応について

お客様の健康と安全を考慮し以下のとおりの対応に努めております。ご理解とご協力のほど何卒よろしくお願い申し上げます。

サービス提供者のマスク、消毒・換気について

サービス提供者は、原則としてマスクを着用して対応させていただきます。可能な限りの消毒や換気の徹底を行います。

お客様の体調確認の実施について

ツアー実施前、出発時およびツアー中において、お客様の体調確認ならびにツアー中のマスク着用・手洗い・咳エチケット等の励行のお願い、出発前に37.5度以上の発熱や風邪症状がないかなどの確認も、合わせてお願いをいたしております。

お客様自身での体調管理のお願い

お客様に安全かつ安心してご参加いただくため、ご自身の体調管理、マスク着用・手洗い・咳エチケット等に努めていただきますよう、お願い申し上げます。



GoToトラベル事務局ホームページ
新しい旅のエチケット

詳しくは「宿泊・飲食編」をご覧ください▶



募集型企画旅行 旅行条件書(要約)

詳しい旅行条件と個人情報のお取り扱いを説明した「旅行条件書」をお渡しいたしますので、事前にご確認のうえお申込みください。

1. 募集型企画旅行契約

この旅行は、(公財)佐世保観光コンベンション協会(佐世保市三浦町21-1 長崎県知事登録旅行業第2-147号。以下「当社」という)が企画・募集する旅行であり、この旅行に参加されるお客様は当社と募集型企画旅行契約(以下「旅行契約」という)を締結することになります。
又、契約の内容・条件は、各コースごとに記載されている条件のほか、下記条件、出発前にお渡しする確定書面(最終旅行日程表)及び当社旅行業約款募集型企画旅行契約の部によります。

2. 旅行のお申し込み及び契約成立

(1) 申込書に所定の事項を記入し、申込金を添えてお申し込みいただきます。申込金は「旅行代金」又は「取消料」、「違約料」の一部として取り扱います。

(2) 当社は、電話・郵便・ファクシミリその他の通信手段(以下「電話等」という)による旅行契約の予約の申込を受け付けます。この場合、当社が旅行契約の予約の承諾の旨を通知した後、当社が定める期日までに申込書と申込金を提出していただきます。この期間内に申込書と申込金を提出されない場合は、当社は予約がなかったものとして取り扱います。

(3) 旅行契約は、当社が契約の締結を承諾し、申込金を受領したときに成立するものとします。

(4) 申込金

(お一人様)

旅行代金	1万円未満	3万円未満	5万円未満
申込金	3,000円	5,000円	10,000円

3. 旅行代金のお支払い

旅行代金は旅行出発日の前日から起算して、さかのぼって14日目にあたる日より前にお支払いいただきます。但し、14日前以降のお申し込みの場合は、当社の指定した日までに支払いいただきます。

4. 旅行代金の適用

特別指定がない場合、大人・小人同一料金となります。

5. 旅行代金に含まれるもの、含まれないもの

【含まれるもの】
旅行日程に明示した交通費・宿泊費・食代・保険料・取扱料金及び消費税等。

【含まれないもの】
旅行日程に明示した以外の交通費・食代・クリーニング代・電報・電話料・追加飲食費等、個人的性質の諸費用は含まれません。

6. 旅行契約内容の変更

当社は、天災地変、暴動、運送、宿泊機関等の旅行サービス提供の中止、官公署の命令などの事由で明示した旅行日程通りの実施が不可能なときは、当該旅行の実施を中止するか、旅行日程を変更することがあります。

7. 取消料

お客様は、いつでも以下の表で定める取消料をお支払いいただくことにより、旅行契約を解除することができます。お客様がお申込みの営業所の営業日・営業時間内に解除する旨をお申し出いただいた時を基準とします。

旅行開始日の前日から起算してさかのぼって(日帰り旅行以外)

21日目にあたる日以前の解除	無料
20日目にあたる日以降の解除	旅行代金の20%
10日目にあたる日以降の解除	旅行代金の20%
7日目にあたる日以降の解除	旅行代金の30%
旅行開始日の前日の解除	旅行代金の40%
旅行開始日の当日の解除	旅行代金の50%
旅行開始後の解除または無連絡不参加	旅行代金の100%

8. 当社による旅行契約の解除

お客様の人数がパンフレットに記載した最少催行人員に達しなかった場合は、旅行開始日の前日から起算してさかのぼって3日目にあたる日より前に、旅行を中止する旨をお客様に通知します。

9. 当社の責任及免責事項

(1) 当社は旅行契約の履行にあたって、当社の故意又は過失によりお客様に損害を与えたときは、お客様が被られた損害を賠償いたします。

(2) 手荷物について生じた本項(1)の損害については同項の規定にかかわらず損害発生の日から起算して14日以内に当社に対して通知があったときに限り、1人15万円を限度として賠償いたします。

10. お客様の責任

お客様の故意又は過失により、当社が損害を受けた場合は、お客様に損害の賠償をしていただきます。

11. 旅行災害補償制度への加入

本ツアーの料金は、全旅協旅行災害補償制度への加入保険料が含まれます。

お客様の補償内容は次のとおりです。

◎傷害死亡 1,000万円 手術 2・4万円
◎入院 1日あたり4,000円 通院 1日あたり2,500円
詳しくは「全旅協旅行災害補償制度」補償内容のご案内をご確認ください。

12. 特別補償

当社は前項の当社の責任が生じるか否かを問わず、旅行業約款(募集型企画旅行の部)により、お客様が募集型企画旅行参加中に偶然かつ急激な外来の事故により、その生命、身体に被られた一定の損害につきましては補償金及び見舞金を、又、手荷物に対する損害につきましては、損害補償金をお支払いいたします。

13. 旅行条件・旅行代金の基準

この旅行条件及び旅行代金の算出は、2022年9月1日を基準としております。詳しい内容及び募集型企画旅行約款につきましては係員にお尋ねください。

<受託販売>お問い合わせ・お申し込みは下記へ



旅行企画・実施

公益財団法人

佐世保観光コンベンション協会

(一社)全国旅行業協会正会員 登録番号 長崎県知事登録旅行業第2-147号
国内旅行業務取扱管理者: 宮地 秀郎

旅行業務取扱管理者とは、お客様の旅行を取り扱う営業所での取引に関する責任者です。
この旅行契約に関し、担当者からの説明にご不明な点があれば、ご遠慮なく旅行業上記の取扱管理者にお尋ねください。