

ART ROAD 3 | 佐世保公園

海軍さんの足あとも発見出来る  
佐世保公園がアートの森に変身！  
木漏れ日がさす森の中で、かわいい  
絵本たちに囲まれてみませんか？

アートの森をのぞいてみよう！

読



たにむらあさみ氏の絵本「うみのおうじさまおてがみをかく」が  
〈アソボサセボアートロード〉バージョンになってアートの森に！  
1ページが1枚ずつ展示された絵本をゆっくり歩きながら鑑賞  
ください。英語訳もあるよ♪

たにむらあさみ氏  
長崎市出身。埼玉県在住。幼稚園の絵画講師&  
アート教室の先生を経て、2010年から7年間佐  
世保で暮らし、アート教室「ひみつきちART  
STUDIO」を運営。国内外にて個展やグループ展  
を開催。ライブ佐世保月刊情報誌99viewにおい  
て「たにむらあさみの1枚の物語」を掲載中。



アソボ

「あなたはどこから遊ぶ？」  
ほのぼのとしたアートの森。読んで、探して、くぐって、  
撮って、あなたはどこから遊びますか？

ART ROAD 4 | 島瀬公園

アートの森からつながる道！

島瀬公園の足下には、おすすめス  
ポットを紹介するカラフルなあみだ  
くじ！イラストもじっくり観察して  
みてね♪

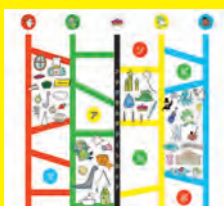

写真はイメージです。

アソボ

「答え合わせは出来たかな？」  
佐世保公園から〈つながる〉がヒントです♪

特賞は  
市民文化ホールの  
貸切！！



# 私の SASEBO ART ROAD



フォトコンテスト

〈アソボサセボアートロード〉の会場で撮った  
遊び心あふれる写真を大募集！  
みなさんの素敵な投稿をお待ちしています！



※写真はイメージです。

特賞 市民文化ホール貸切 入賞 アーティストによる  
オリジナル作品

貸切日 2023年3月16日(土)  
9:00~17:00

【応募期間】2024年1月15日(月)~2月28日(水)



アソボ  
サセボ

日本遺産・佐世保鎮守府からグルメまで  
港まち佐世保をぐるっと遊んじゃおう！



デジタルスタンプラリー

スタンプ獲得数に応じてプレゼントが当たります！

【開催期間】2024年1月15日(月)~2月22日(木)



サセボクエスト

~スピリットタイマーと不思議な闇~

賞金99万円！！冊子を手に入れ謎を解き、佐世保市内を巡っ  
て賞金をGETしよう！

【開催期間】  
~2024年2月25日(日)



お問い合わせは 佐世保観光情報センター  
TEL 0956-22-6630

アソボ サセボ アートロード  
詳しくはイベント特設サイトへ▶



旧海軍佐世保鎮守府凱旋記念館  
建設100周年記念

アソボ  
サセボ  
アートロード

ASOBO SASEBO ART ROAD

100年の「時」を「今」につなげる  
遊べるアートフェスティバル

2024

1/15 Mon ▶ 2/22 Thu

主催：(公財) 佐世保観光コンベンション協会

ART ROAD 1 | 旧海軍佐世保鎮守府凱旋記念館 |

(市民文化ホール)

101歩目を歩き出そう！！

建設100年を迎えた旧海軍佐世保鎮守府凱旋記念館に  
は、未来への新たな1歩を始めるにふさわしい「路靴」の  
イラストが並びます。



写真はイメージです。

「路靴」ソエジ氏

佐世保市出身。佐世保の広告代理店  
にて広告デザイナーの道へ進み、現  
在は佐賀のデザイン事務所に在籍  
中。デザインワークとは別に、路上で  
出会った人の靴の絵を描く「路靴」  
と名付けたライブワーク活動を行い  
20年。佐賀を中心に活躍する人気  
アーティスト。



事前に募集した思い出の靴たちが「路靴」ソエ  
ジ氏によりアートに変身！。思い出エピソード  
にほっこりしながらじっくりゆっくり鑑賞くだ  
さい♪

思い出エピソードは  
作品のQRコードから！



写真はイメージです。

アソボ

「あなたはどう履く？」

歴史的建造物とのコントラストもオシャレに映える  
「路靴」のイラスト。あなたならどう履きなしますか？

ART ROAD 2 | 浜田公園

アートスポット出現！！

日本遺産や佐世保の観光スポットをバックに描か  
れた、個性あふれるモデルの似顔絵が、レトロア  
ートなオブジェとなって浜田公園に出現します！

谷週(たにしゅう)氏  
福岡市在住。イラスト、グラ  
フィックデザイン、イベント  
でのライブペイントなど、福  
岡市を中心に活動。各地で  
開催されるイラスト展に出展  
する人気クリエイターとして  
活躍中。

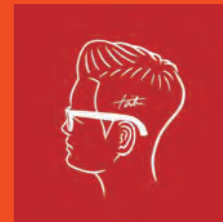

写真はイメージです。

事前に募集したモデルの似顔絵が、レトロアートなオ  
ブジェに大変身！円柱の大きなオブジェをぐるりとお  
楽しみください♪

アソボ

「あなたはどう撮る？」

レトロアートに映えるオブジェ。あなたがモデルなら、  
どんなポーズで撮りますか？



写真はイメージです。





# 日本遺産

## 「鎮守府横須賀・呉・佐世保・舞鶴～日本近代化の躍動を体感できるまち～」

旧日本海軍の拠点である「鎮守府」が置かれた横須賀、呉、舞鶴に加え、1889年に開かれた「佐世保鎮守府」。大小の島々が複雑に浮かぶ九十九島の海、小高い山々に囲まれた湾口など、変化に富んだ地形が選ばれた理由の1つと言われます。明治から大正期にかけては、艦艇などを造る「海軍工廠(軍需工場)」などさまざまな施設が誕生。水道や鉄道といった生活に必要なインフラも続々と整備されました。2016年4月には、横須賀・呉・舞鶴とともに旧軍港四市の一つとして「日本遺産」に認定。今年建設100年を迎え、さらに多くの注目を集めている「旧海軍佐世保鎮守府凱旋記念館(佐世保市民文化ホール)」をはじめ「海上自衛隊 佐世保史料館(セイルタワー)」など、「海軍さん」の足あとが残る〈道〉港まちさぜばを歩いてみませんか？



### 1 旧海軍佐世保鎮守府凱旋記念館 (佐世保市民文化ホール)

第一次世界大戦の凱旋記念館として大正12年に建てられ今年で建設100年。現在は鎮守府に関する写真やパネルが展示されているほか、演劇などの発表の場として市民に親しまれています。

☎ 0956-25-8192  
 営業 9:00～22:00 (利用がない場合は17:00まで)  
 休 火曜日及び年末年始  
 ※ホール使用中は中の見学ができません。



### 2 海上自衛隊 佐世保史料館 (セイルタワー)

海軍士官の集会所だった佐世保水交社の建物の一部を利用し、日本海軍及び海上自衛隊の歴史や活動などが分かりやすく展示されています。

☎ 0956-22-3040  
 営業 9:30～17:00 (最終入館16:30)  
 休 毎月第3木曜日、12月28日～1月4日



### 3 旧佐世保海兵団跡

建物等が残る佐世保公園は海兵団として九州・四国・沖縄から選ばれた百数十万の若者を鍛え育てるため、各種訓練が行われていました。

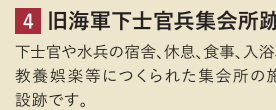

### 5 旧佐世保鎮守府長官官舎跡

鎮守府長官が居住していた官舎跡地。庭園の築山や石灯籠が残っています。

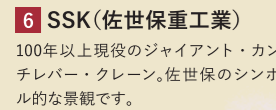

### 6 SSK(佐世保重工業)

100年以上現役のジャイアント・カンテレーパー・クレーン。佐世保のシンボリックな景観です。



### 7 佐世保中央駅

島瀬町にある松浦鉄道の駅。沿線にも日本遺産がたくさんあります。

大正時代から佐世保の台所として市民に親しまれてきた戸尾市場街。戦時中の防空壕を利用した商店街が並ぶ「とんねる横丁」など、佐世保の食文化とともに人情を感じるスポットです。

営業 8:00～18:00 (店舗により異なります)  
 休 日曜日



似顔絵スポット

ART ROAD 2

アートにみだくじ

ART ROAD 4

思い出の靴スポット

ART ROAD 1

アートの森

ART ROAD 3



21 さるくシティ403 アーケード  
 日本一長い、日本一元気なアーケード



グルメ & ショッピング



9 GOOD COFFEE LABO  
 佐世保市元町にある、自家焙煎珈琲豆屋さん  
 ☎ 0956-59-5867  
 営業 12:00～19:00  
 休 木曜日



10 レストラン 蜂の家  
 創業70年以上の歴史ある老舗レストラン  
 ☎ 0956-24-4522  
 営業 11:30～20:30(OS19:45)  
 休 木曜日



11 ラヴィアンローズ(佐世保玉屋)  
 地元で愛される、甘いマヨが特徴のサンドイッチ  
 ☎ 0956-23-8181  
 営業 10:30～18:30  
 休 不定休



12 ムギナ+plus  
 うどんと蕎麦が美味しいお店！夜はワイン居酒屋ダイニングへ。  
 ☎ 0956-22-5701  
 営業 [ランチ]12:00～14:00 [ディナー]17:30～22:00  
 休 不定休



13 OKASHI NA DEAI  
 はちみつとメープルのスイーツ専門店  
 ☎ 0956-60-9646  
 営業 11:30～19:00 (OS18:00)  
 休 不定休



14 珈琲専門店くままつ  
 長い間佐世保の人々から愛されている喫茶店  
 ☎ 0956-25-2888  
 営業 [月・水・木・日]11:00～21:00 [金・土]11:00～22:00  
 休 火曜日(不定休)



15 白十字パーラーぱると  
 させぼ銘菓「ぱると」発祥のお店！是非限定のチョコレートを食べ比べて。  
 ☎ 0120-022-831  
 営業 10:00～18:00



16 回転焼 一休  
 佐世保の老舗回転焼！いつも行列の出来ている人気店  
 ☎ 0956-23-3319  
 営業 10:00～21:00  
 休 1月1日



17 つながる雑貨屋とど舎  
 フェアトレード、オーガニック商品や服飾雑貨、食品がいっぱい♪  
 ☎ 0956-76-8266  
 営業 11:00～18:00 (火曜17:00まで)  
 休 水曜日



18 Sasebo C&B Burgers下京町店  
 素材にこだわったオーソドックススタイルの佐世保バーガー  
 ☎ 0956-55-6212  
 営業 [月・火・木・金]11:00～20:00(OS19:30) [土・日・祝]10:00～20:00(OS19:30)  
 休 水曜日



19 Flattoria tita (フラットリアチタ)  
 お酒と料理、スイーツを楽しめるお店  
 佐世保バーガー  
 ☎ 0956-23-3933 (ささいずみグループ代表番号)  
 営業 11:00～22:00 [土・日・祝]21:00頃 [飲]21:30頃  
 休 月曜日



20 志げる製菓舗  
 SASEBOの文化が創造した和菓子を製造しております。是非お立ち寄り下さい。  
 ☎ 0956-22-7274  
 営業 9:00～19:00 [日・祝日]10:00～18:00  
 休 不定休

継承された技、独自の佐世保の郷土民芸品  
 ☎ 0956-22-7934  
 営業 平日10:00～17:00  
 休 日曜日  
 ※特別な貸切・体験の日は営業無し

## ASOBO SASEBO ART ROAD

# まち歩きマップ

明治期以降に海軍の港町として栄え、戦後は米海軍や海上自衛隊の基地のまちとして発展してきた佐世保。当時の面影を残す建物や、アメリカのエキスが混在する食べ物やお店など、まちを歩くと発見の連続です。アートイベントを楽しみながら、ディープなみなどまち佐世保を歩いてみませんか？